



Capacitación a
actores electorales
Universidad Nacional
Mayor de San Marcos

ACTORES ELECTORALES: funciones

COMITÉ ELECTORAL

- Son la máxima instancia de resolución
- Reparten y recogen los materiales electorales
- Acopian actas y padrones
- Proclaman al candidato ganador

Miembros de mesa

- Son la autoridad en su mesa
- Resuelven por mayoría
- Acondicionan los materiales electorales
- Firmar cédulas (presidente)
- Reciben los votos de los electores
- Emiten los resultados de su escrutinio

Personeros

- Representan a un candidato
- Solo uno por candidato en cada mesa
- Pueden fiscalizar todo el acto electoral
- Defienden el voto de su candidato
- Pueden firmar y recabar un acta
- Prohibidos de interferir o interrumpir

ACONDICIONAMIENTO DE MESA

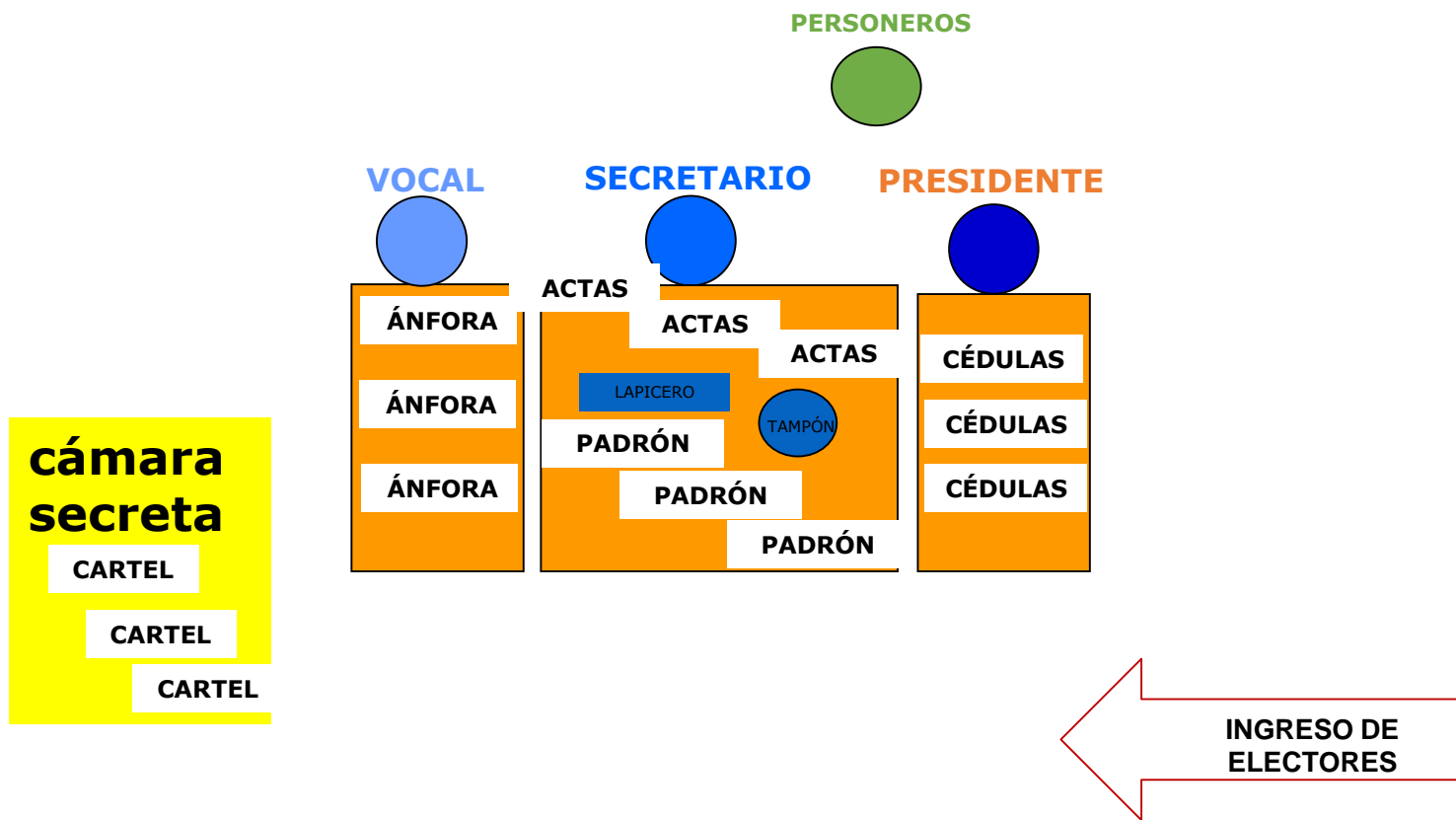

IMPLEMENTOS ELECTORALES

- Cabina
- Ánfora
- Tampón
- Lapicero

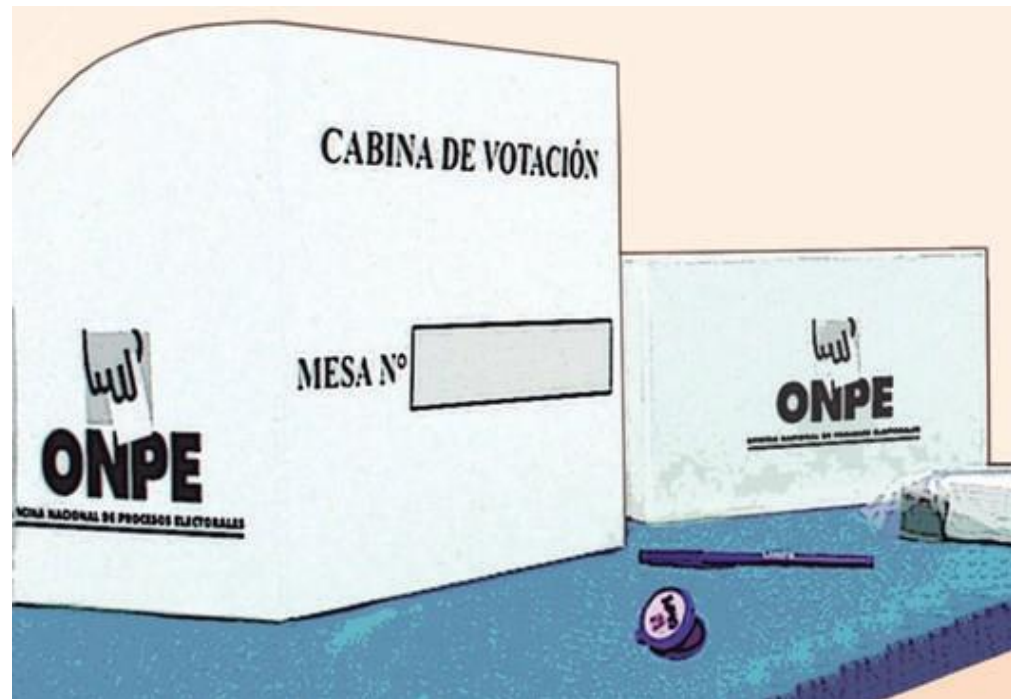



Elecciones de Directores de Programa Académico

PADRÓN ELECTORAL

orden	Apellidos y Nombres	DNI	Firma	Huella
1				
2				
3				
...				

OBSERVACIONES



ELECCIONES DE DIRECTORES DE DEPARTAMENTOS ACADÉMICOS

CÉDULA DESUFRAGIO

Marque con una cruz + o un aspa x dentro del recuadro
que contiene el número del candidato de su preferencia

Nombre
completo

1

Nombre
completo

2

Nombre
completo

3



ELECCIONES DE DIRECTORES DE DEPARTAMENTOS ACADÉMICOS

FIRMA DEL PRESIDENTE DE MESA

Tareas del miembro de mesa

INSTALACIÓN

- o **Firmar cédulas por el reverso (presidente)**
- o **Acomodar el material electoral (secretario y vocal)**
- o **Llenar los datos de Instalación del Acta Electoral**

CASOS ESPECIALES

- o Reemplazo de miembros de mesa o material electoral



ELECCION DE DIRECTORES DE DEPARTAMENTOS ACADEMICOS

ACTA ELECTORAL

FACULTAD: MEDICINA

MESA: CIENCIAS DINAMICAS

INSTALACION

Fecha: 04 - 10 - 2023

Hora:

SUFRAGIO

Cantidad de Docentes que votaron:

ESCRUTINIO

Candidato	N°	Votos
VILLARREAL VALERIO JULIAN ANIBAL	1	
TOVAR EBANDAN JAVIER RUBEN	2	
En Blanco		
Nulos		
TOTAL		

Hora de fin de ESCRUTINIO:

OBSERVACIONES:

<input type="text"/>	<input type="text"/>	<input type="text"/>
Presidente	Secretario	Vocal
Nombre: <input type="text"/>	Nombre: <input type="text"/>	Nombre: <input type="text"/>
<input type="text"/>	<input type="text"/>	<input type="text"/>
DNI: <input type="text"/>	DNI: <input type="text"/>	DNI: <input type="text"/>

Tareas del miembro de mesa

SUFRAGIO

- **Comprobar los datos del DNI del elector en el Padrón Electoral**
- **Entregar la cédula de sufragio al elector**
- **Verificar que el elector:**
 - **ingrese solo a la cámara secreta**
 - **deposite su voto en el ánfora correspondiente**
 - **firmé e imprima su huella digital en el Padrón Electoral**
- **Colocar “NO VOTÓ” en los espacios vacíos de los omisos al sufragio**
- **Llenar los datos de Sufragio del Acta Electoral**

CASOS ESPECIALES

- **Atención preferente / error en el padrón / cola después de horario**

Hoja Borrador

PARTICIPANTES	VOTOS EN PALOTES	SUB TOTALES
candidato ...		
candidato ...		
candidato ...		
VOTOS EN BLANCO		
VOTOS NULOS		
TOTAL DE VOTOS		

Tareas del miembro de mesa

ESCRUTINIO

- **Verificar que coincida la cantidad de cédulas y votantes**
- **Abrir las cédulas, leer el contenido y anotar en borrador**
- **Pasar los resultados a las Actas de Escrutinio.**
- **Lacrar los resultados**
- **Entregar acta y padrón al comité electoral**
- **Destruir las cédulas usadas y las no usadas.**
- **Devolver los implementos electorales sobrantes.**

CASOS ESPECIALES

- **No coinciden cédulas con sufragantes**

TIPOS DE VOTO

oVÁLIDO:

Marcado con una **X** o **+**
que tiene su intersección
dentro de un recuadro.

oNULO:

la marca no cumple los
requisitos del voto válido

oEN BLANCO:

no hay marca alguna

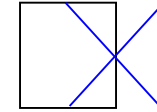
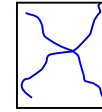
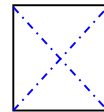
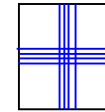
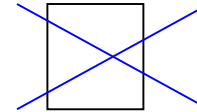
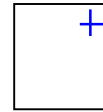
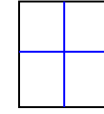
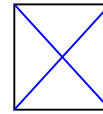

TODA interpretación del voto se hace con la presunción de:

- o VALIDEZ del voto
- o BUENA FE del elector



ONPE

Oficina Nacional de Procesos Electorales
